Vredesposter 2019-20

Lions International

Lions Clubs International is een internationale NGO (Niet-gouvernementele Organisatie) die in 1917 opgericht werd door Melvin Jones, in Chicago. Lions Clubs Int. is de grootste serviceorganisatie ter wereld met een aanwezigheid in meer dan 200 landen met meer dan 1.350.000 leden, verspreid over ongeveer 45.000 clubs. Lions Clubs Int. steunt actief:

- Jeugdprogramma's
- Bestrijding van armoede en blindheid,
- Gezondheidsprogramma's
- Humanitaire projecten
- Hulp bij natuurrampen.

In België heeft Lions Club Int. 280 Clubs met een totaal van ong. 7.500 leden. Sinds 1952 hebben Belgische Clubs meer dan € 40 miljoen geschonken aan goede doelen.

De basisdoelstellingen van de Lions omvatten het actief bijdragen aan de sociale en culturele vooruitgang van de gemeenschap. Daartoe worden fundraising projecten opgezet, waarvan de opbrengst voor 100% gaat naar verenigingen of individuen met als doel het helpen lenigen van humanitaire noden.

Nuttige Links:

http://www.lions-112a.be/vredesposterwedstrijd/

http://www.lionsclubs.org/EN/how-we-serve/youth/peace-poster-contest/index.php

Vredesposterwedstrijd

Deze wedstrijd wordt wereldwijd georganiseerd door Lions Clubs International. De gedachte is dat honderdduizenden kinderen bezig zijn met hetzelfde thema "Vrede". Kinderen tussen 11 en 13 jaar, geven in een tekening uiting van hun gevoelens over VREDE. Achter iedere tekening zit een bijzonder kind met haar/zijn ervaringen. Het is heel ontroerend deze tekeningen te zien.

Alle kinderen maken individueel een vredesposter.
Uit deze werken wordt door de jury uit elke klas (of groep) 1 winnaar gekozen die meedingt in de volgende ronde.
De winnaars krijgen een geschenkje van de organiserende club.

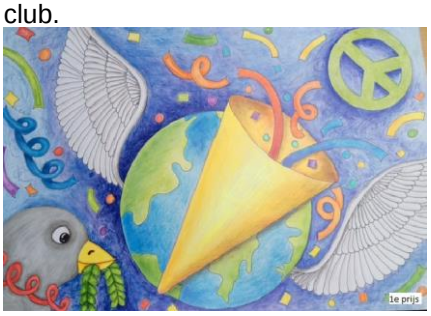

Een van de doeleinden die de Lions Clubs willen bereiken is: het tot stand brengen en houden van een geest van begrip tussen de volkeren van de wereld.

De internationale prijsuitreiking vindt plaats bij de Verenigde Naties in New York. De werken van de 24 finalisten worden gedurende het hele jaar op verschillende plaatsen in de wereld tentoongesteld.

Doelstellingen van "naam van de club"

(zelf in te vullen)
bv: Wij willen organisaties steunen die bijdragen aan het welzijn van kinderen die over te weinig middelen beschikken om hun gaven en vaardigheden voldoende te ontwikkelen.

Coördinator van Lionsclub
Xxxxx yyyyyyy
Naam:
Gsm:
e-mail: